Graupner, Christoph (1683-1760) BRD DS Mus.ms 427/7

Warum verstößest du, Herr, meine/Seele/a/2 Violin/Viol/Canto Alto/Tenore/Basso/e/Continuo/Dn. Reminisc./1719.

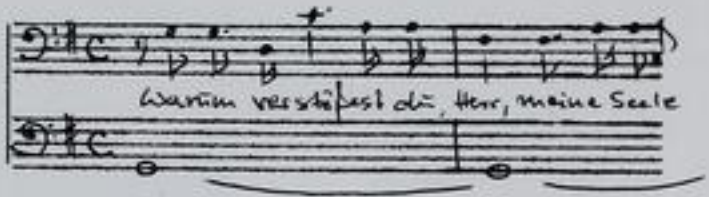


Autograph März 1719. 34 x 21 cm.

partitur: 6 Bl. Alte Zählung: 3 Bogen.

9 St.: C,A,T,B,vl 1,2,vla,vlne,bc
1,1,1,1,2,1,1,1,2,2 Bl.

Alte Sign.: 152/7.

Text: Johann Conrad Lichtenberg, 1719.

Xerokopie d gedr. Textes : 2003 D 0518 S 34 ff

TECHNISCHE UNIVERSITÄT DARMSTADT
http://tudigit.ulb.tu-darmstadt.de/show/Mus-Ms-427-07/0001
Universitäts- und Landesbibliothek Darmstadt

Mus 427/7

152. Fol. (6). 21.

7/1

Partitur
1719.

TECHNISCHE UNIVERSITÄT DARMSTADT
http://tudigit.ulb.tu-darmstadt.de/show/Mus-Ms-427-07/0002
Universitäts- und Landesbibliothek Darmstadt

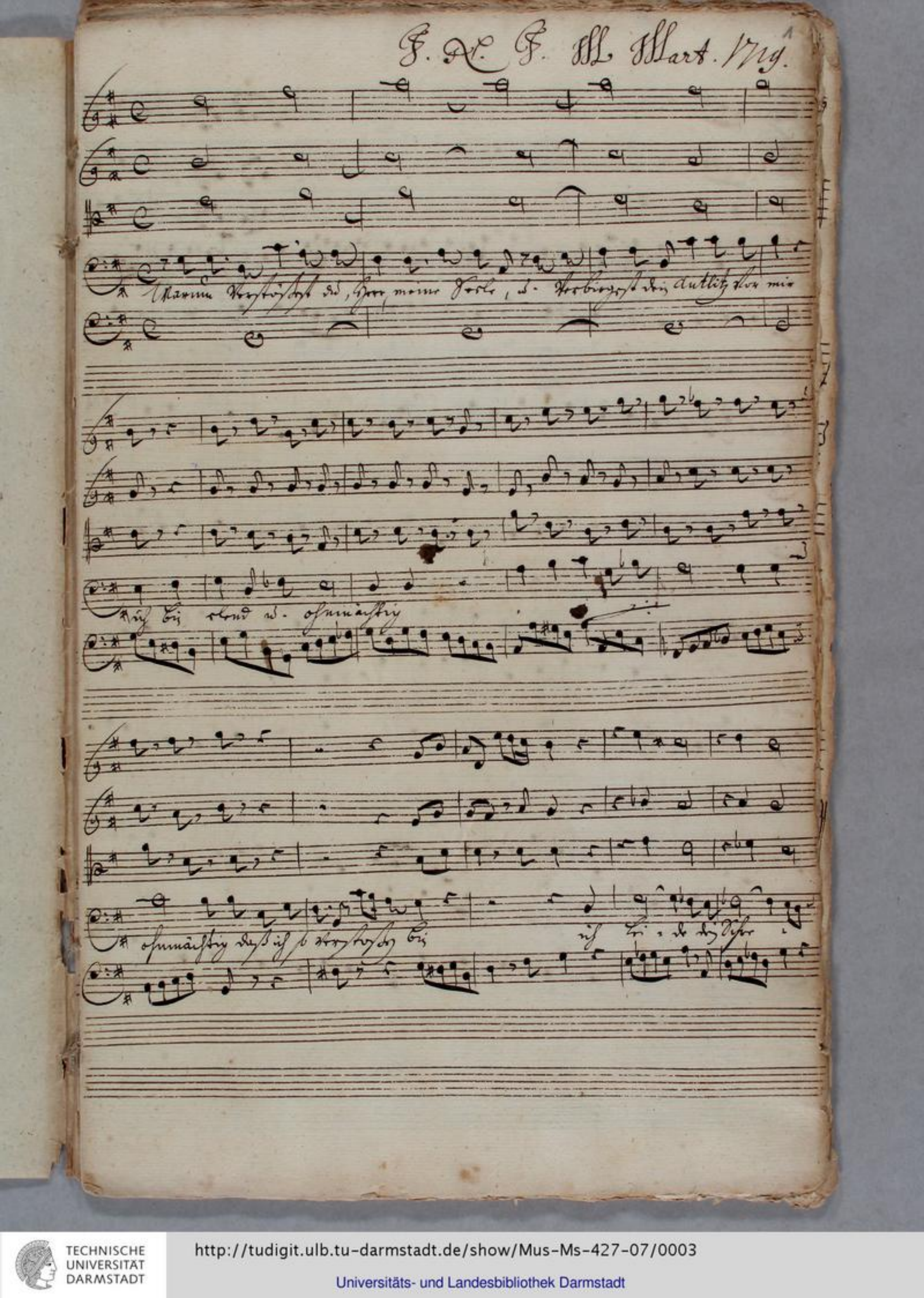


TECHNISCHE UNIVERSITÄT DARMSTADT
http://tudigit.ulb.tu-darmstadt.de/show/Mus-Ms-427-07/0003
Universitäts- und Landesbibliothek Darmstadt

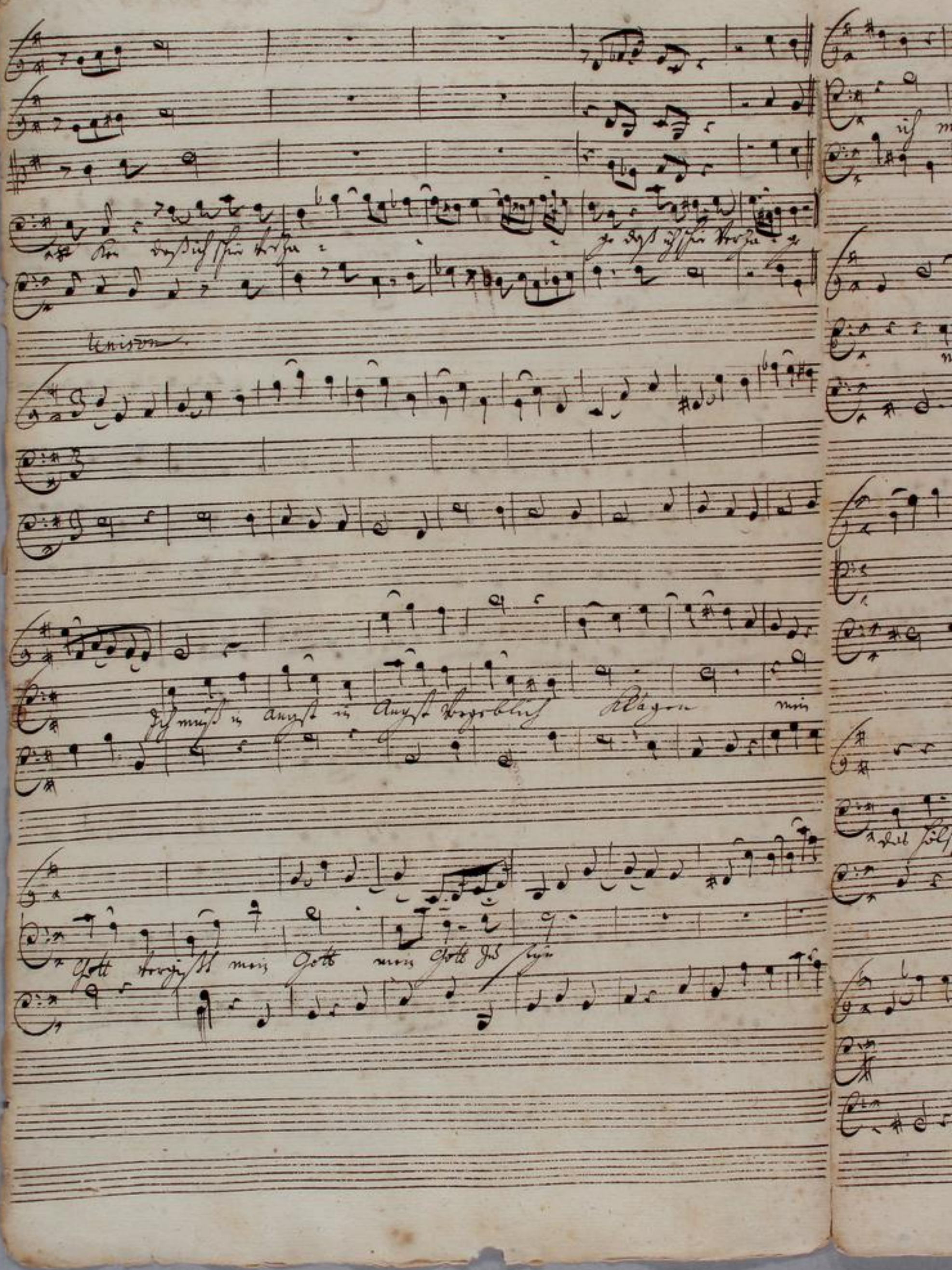


TECHNISCHE UNIVERSITÄT DARMSTADT
http://tudigit.ulb.tu-darmstadt.de/show/Mus-Ms-427-07/0004
Universitäts- und Landesbibliothek Darmstadt

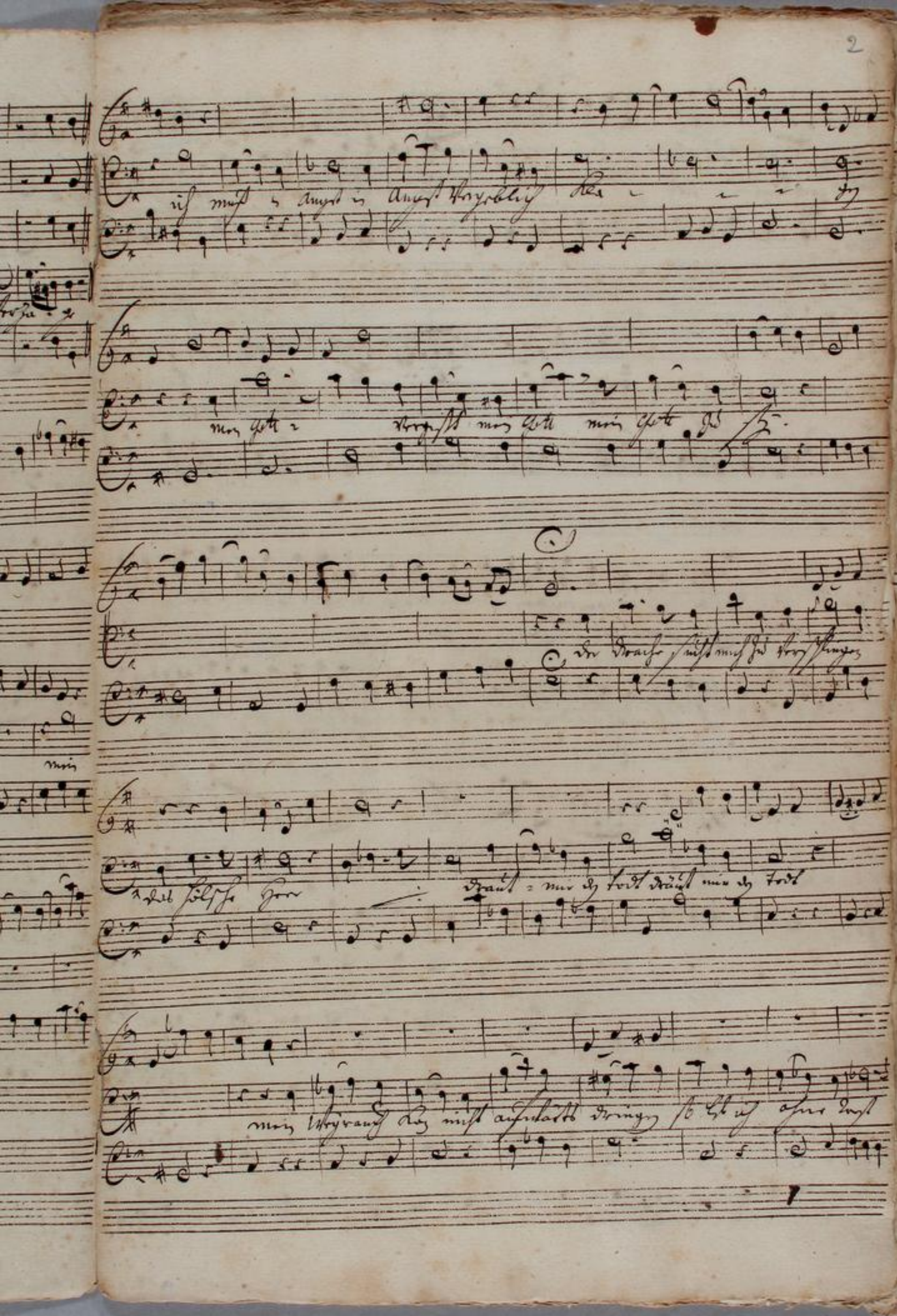


TECHNISCHE UNIVERSITÄT DARMSTADT
http://tudigit.ulb.tu-darmstadt.de/show/Mus-Ms-427-07/0005
Universitäts- und Landesbibliothek Darmstadt

TECHNISCHE UNIVERSITÄT DARMSTADT

http://tudigit.ulb.tu-darmstadt.de/show/Mus-Ms-427-07/0006

Universitäts- und Landesbibliothek Darmstadt

TECHNISCHE UNIVERSITÄT DARMSTADT
http://tudigit.ulb.tu-darmstadt.de/show/Mus-Ms-427-07/0007
Universitäts- und Landesbibliothek Darmstadt

TECHNISCHE UNIVERSITÄT DARMSTADT
http://tudigit.ulb.tu-darmstadt.de/show/Mus-Ms-427-07/0008
Universitäts- und Landesbibliothek Darmstadt

TECHNISCHE UNIVERSITÄT DARMSTADT
http://tudigit.ulb.tu-darmstadt.de/show/Mus-Ms-427-07/0009
Universitäts- und Landesbibliothek Darmstadt

TECHNISCHE UNIVERSITÄT DARMSTADT
http://tudigit.ulb.tu-darmstadt.de/show/Mus-Ms-427-07/0010
Universitäts- und Landesbibliothek Darmstadt

TECHNISCHE UNIVERSITÄT DARMSTADT
http://tudigit.ulb.tu-darmstadt.de/show/Mus-Ms-427-07/0011
Universitäts- und Landesbibliothek Darmstadt

TECHNISCHE UNIVERSITÄT DARMSTADT

http://tudigit.ulb.tu-darmstadt.de/show/Mus-Ms-427-07/0012

Universitäts- und Landesbibliothek Darmstadt

TECHNISCHE UNIVERSITÄT DARMSTADT
http://tudigit.ulb.tu-darmstadt.de/show/Mus-Ms-427-07/0013
Universitäts- und Landesbibliothek Darmstadt

Soli Deo Gloria.

TECHNISCHE UNIVERSITÄT DARMSTADT
http://tudigit.ulb.tu-darmstadt.de/show/Mus-Ms-427-07/0014
Universitäts- und Landesbibliothek Darmstadt

152 foll. (12). 21.
7.

Warum verstößest du, Herr, meine Seele &c.

a

2 Violin

Viol

Canto

Alto

Tenore

Basso

e

Continuo

Du: Reminisc:
1719.

TECHNISCHE UNIVERSITÄT DARMSTADT
http://tudigit.ulb.tu-darmstadt.de/show/Mus-Ms-427-07/0015
Universitäts- und Landesbibliothek Darmstadt

# Violino. 1.

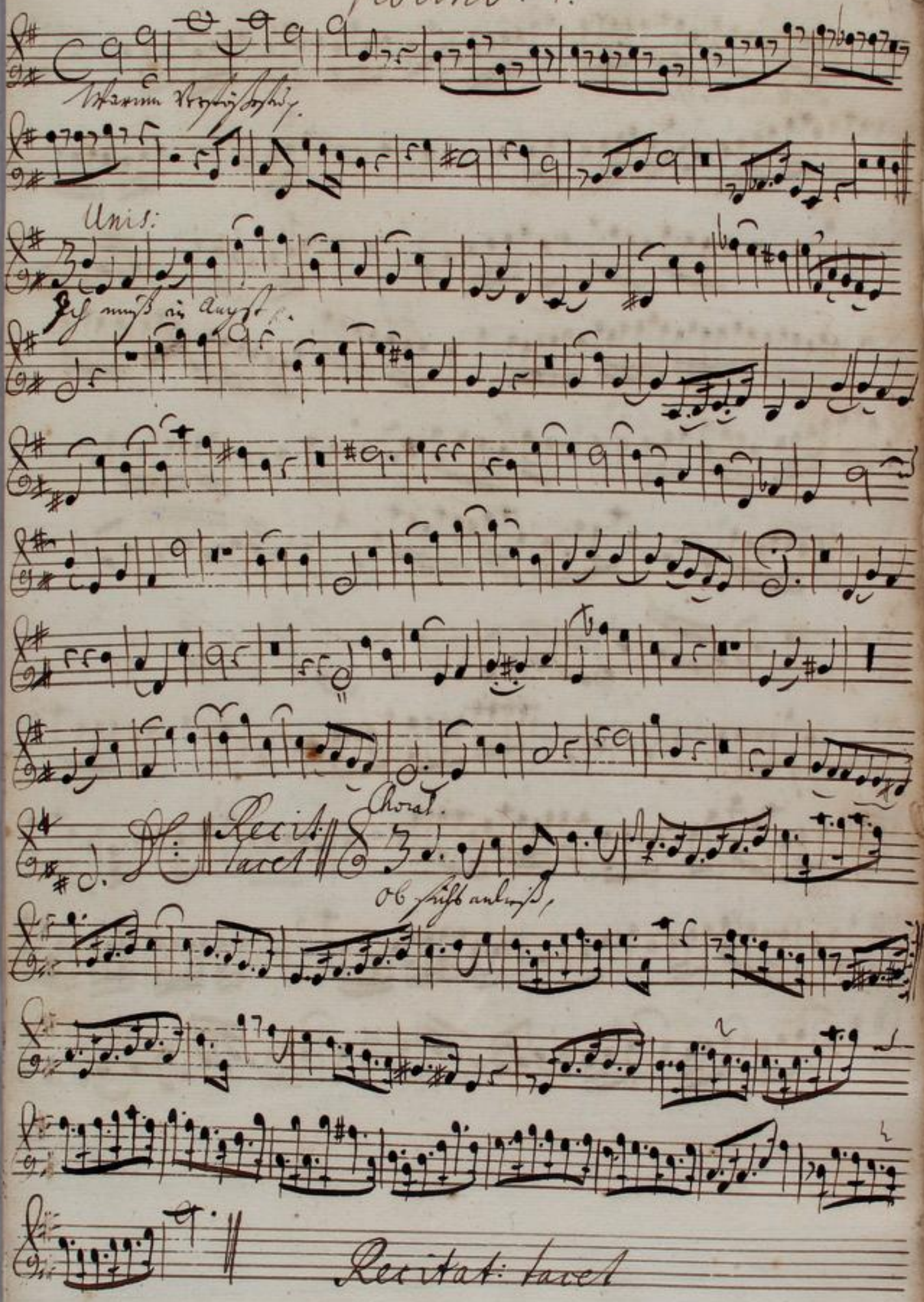


TECHNISCHE UNIVERSITÄT DARMSTADT
http://tudigit.ulb.tu-darmstadt.de/show/Mus-Ms-427-07/0016
Universitäts- und Landesbibliothek Darmstadt

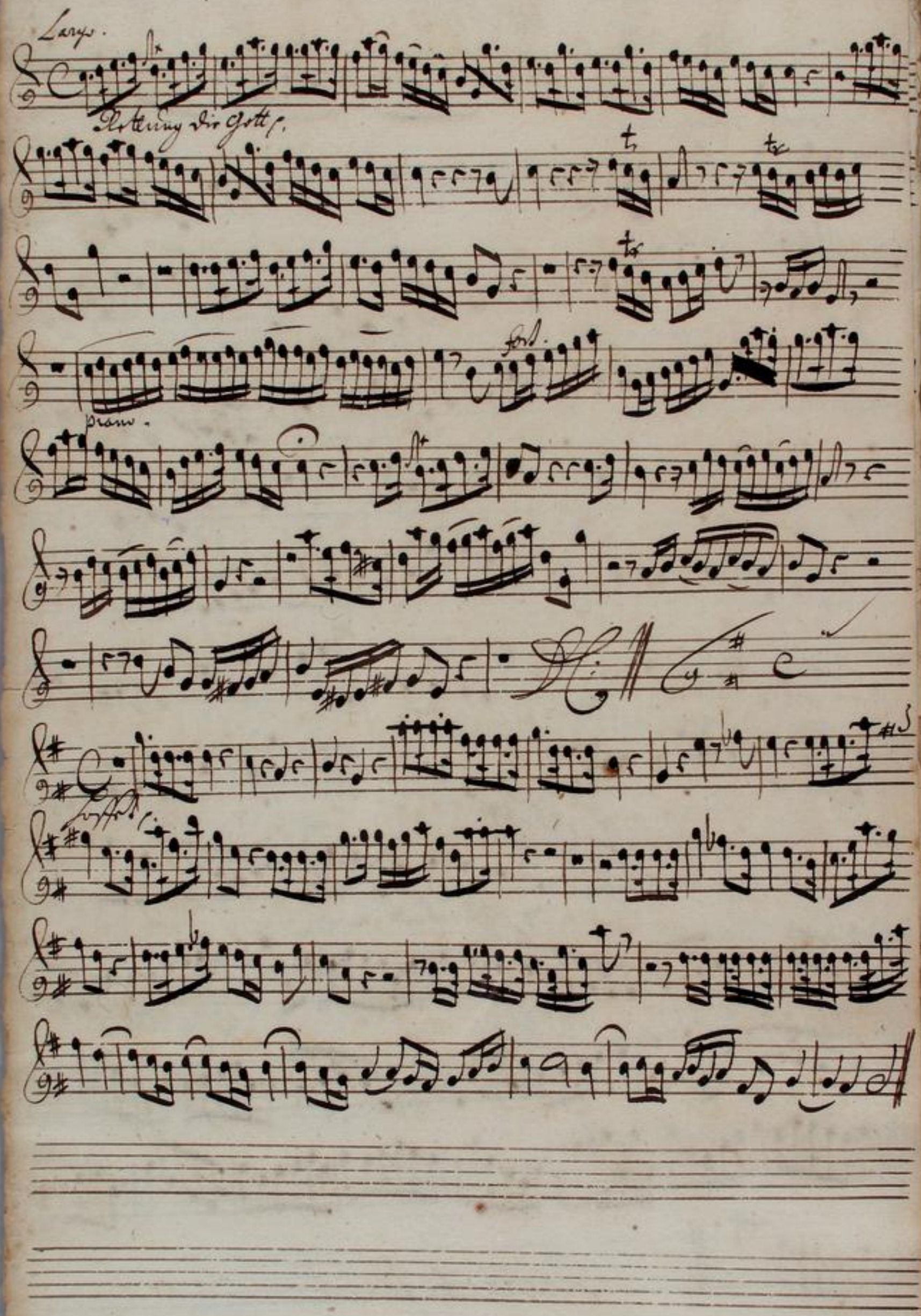


TECHNISCHE UNIVERSITÄT DARMSTADT
http://tudigit.ulb.tu-darmstadt.de/show/Mus-Ms-427-07/0017
Universitäts- und Landesbibliothek Darmstadt

# Violino. 2do



Recital
tacet

Recital
tacet

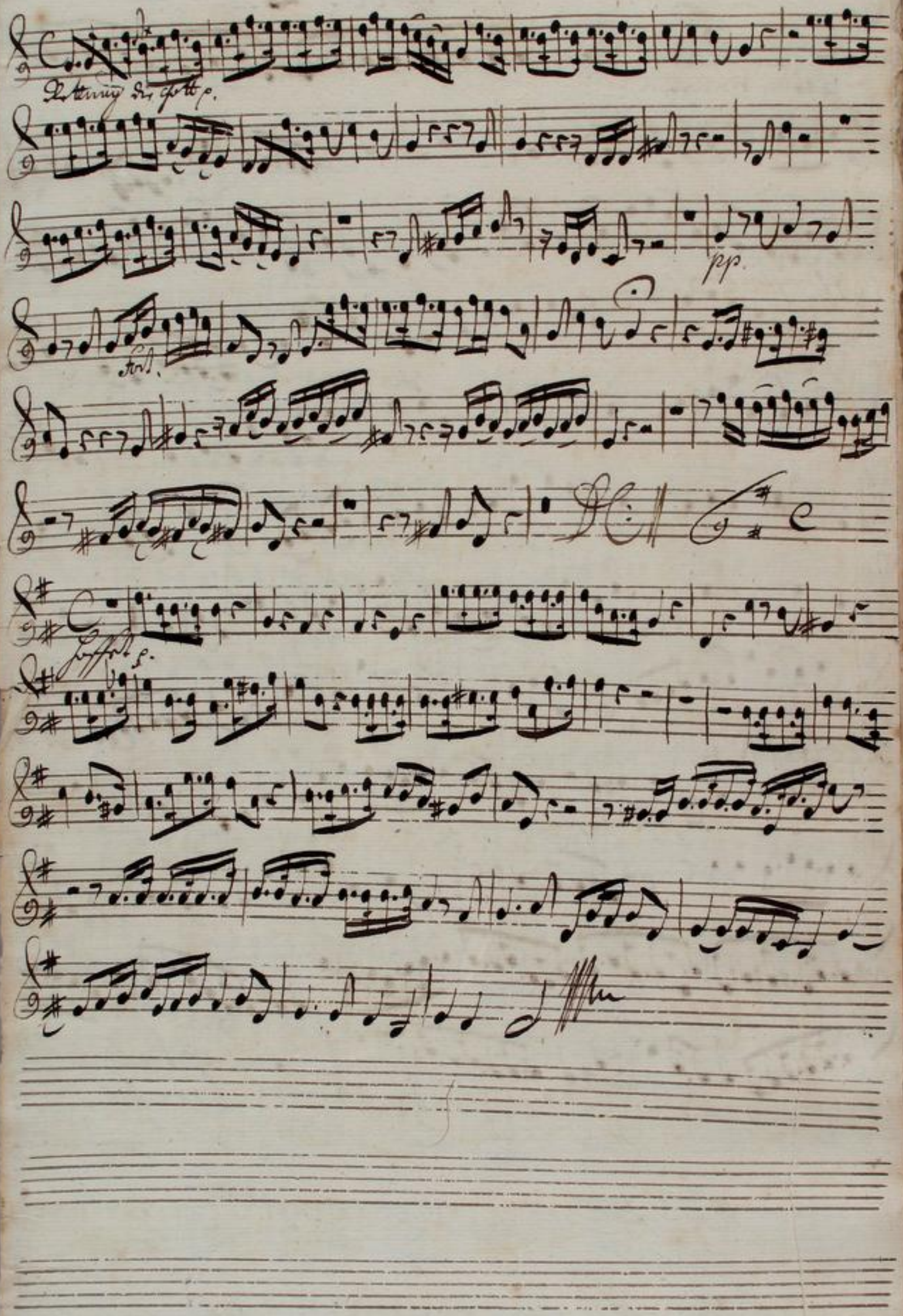


TECHNISCHE UNIVERSITÄT DARMSTADT
http://tudigit.ulb.tu-darmstadt.de/show/Mus-Ms-427-07/0019
Universitäts- und Landesbibliothek Darmstadt

# Viola



Choral.

Recitativ

# Violone

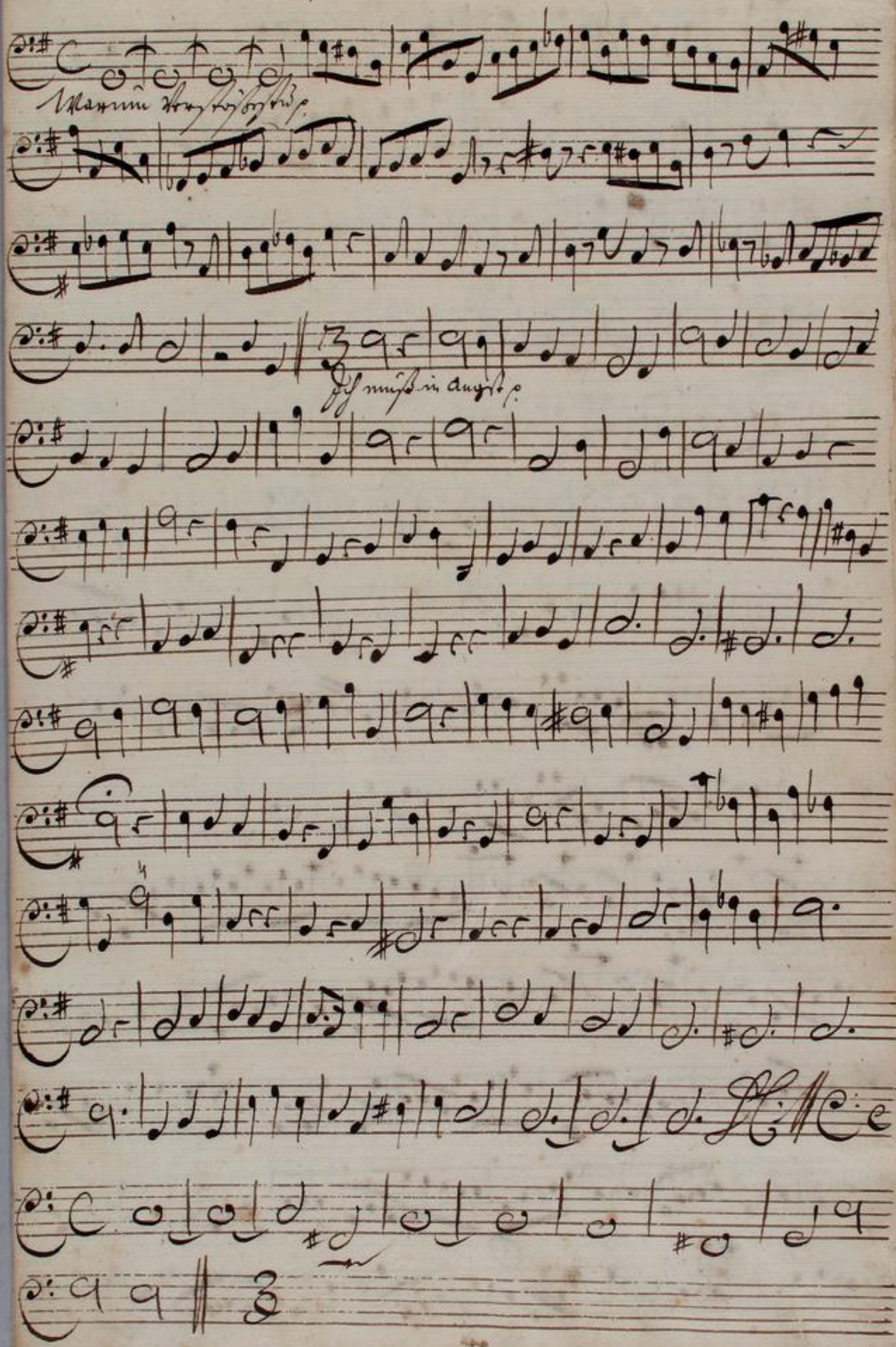


TECHNISCHE UNIVERSITÄT DARMSTADT
http://tudigit.ulb.tu-darmstadt.de/show/Mus-Ms-427-07/0021
Universitäts- und Landesbibliothek Darmstadt

Ch:

Ob sichs anließe

andant.

Rettung die Gott

TECHNISCHE UNIVERSITÄT DARMSTADT
http://tudigit.ulb.tu-darmstadt.de/show/Mus-Ms-427-07/0022
Universitäts- und Landesbibliothek Darmstadt

TECHNISCHE UNIVERSITÄT DARMSTADT
http://tudigit.ulb.tu-darmstadt.de/show/Mus-Ms-427-07/0023
Universitäts- und Landesbibliothek Darmstadt

# Continuo



TECHNISCHE UNIVERSITÄT DARMSTADT
http://tudigit.ulb.tu-darmstadt.de/show/Mus-Ms-427-07/0024
Universitäts- und Landesbibliothek Darmstadt

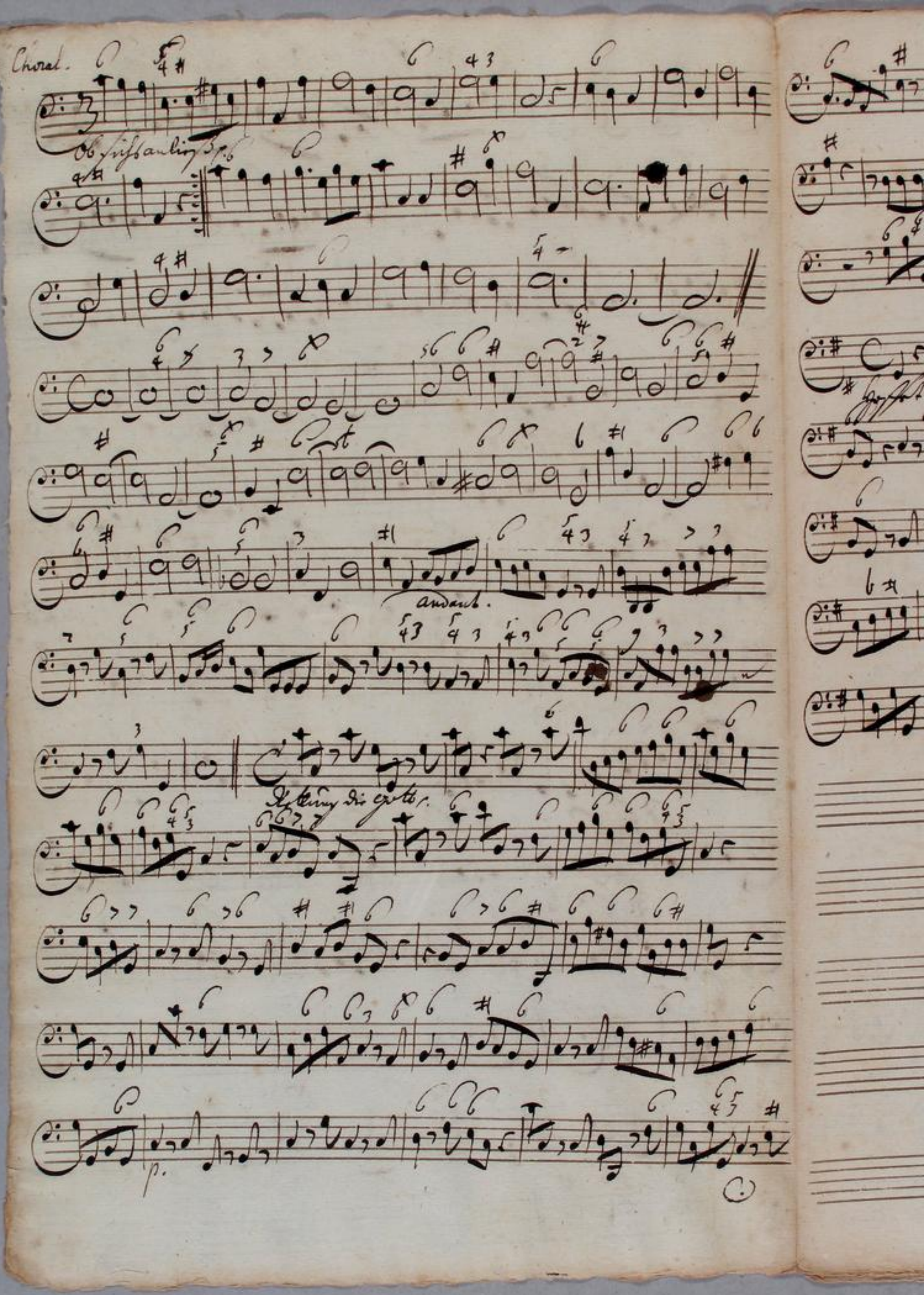


TECHNISCHE UNIVERSITÄT DARMSTADT
http://tudigit.ulb.tu-darmstadt.de/show/Mus-Ms-427-07/0025
Universitäts- und Landesbibliothek Darmstadt

TECHNISCHE UNIVERSITÄT DARMSTADT

http://tudigit.ulb.tu-darmstadt.de/show/Mus-Ms-427-07/0026

Universitäts- und Landesbibliothek Darmstadt

# Canto.

Accomp. tacet || Aria tacet || Recit. tacet

Ob sichs anließ als wolt er
dan wo er ist am besten

nicht laß dich es nicht erschrecken
mit da will er's nicht entdecken

Sein Wort laß dir ge

wisser seyn und ob dein hertz sprach lauter nein so

laß doch dir nicht grauen

Recitat. tacet || Aria tacet

hof = = fet hof = = =

fet auf den herrn allezeit allezeit hof.

= = fet auf den herrn allezeit alle

Zeit, liebe leute schüttet euer hertz vor ihm

aus vor ihm aus schüttet euer hertz vor ihm

aus Gott ist unser zu versicht Gott ist

Ser = = la ser =

= la Ser = la.

# Alto

Accomp. tacet || Aria tacet || Recit. tacet

Ob sichs anlies als wolt er
Dann wo er ist am besten

nicht las dich es nicht erschrecken
mit da will ers nicht entdecken
sein Wort laß dir ge

wißer seyn und ob dein herz sprach lauter nein so laß doch

dir nicht grauen

Recit. tacet

Rettung die Gott aufgeschoben Rettung die Gott aufge

schoben hat er drum nicht aufgehoben seine hülff seine

hülff seine hülff komt nie zu spat - komt nie zu spat Rettung

die Gott aufgeschoben hat er drum nicht aufgehoben seine

hülff seine hülff komt nie zu spat komt nie zu spat - -

- - komt nie zu spat Sein verstellen reizt uns nur

sein verstellen reizt uns nur kamp= fend kämp= fend

kamp= fend auf der Glaubens spur im̄er mehr immer

mehr zu ihm zu nahen endlich wird er das bejahen was das

herz was das herz gewünschet hat was das herz was das

herz gewünschet hat

Hoffet auf den herrn allezeit allezeit hoffet auf den

herrn allezeit allezeit liebe leute lieben leute schüttet euer

herz vor ihm aus schüttet euer herz vor ihm aus vor ihm

aus schüttet euer herz vor ihm aus Gott ist unser Zuver

sicht Gott ist unser Zuversicht See =

la See = la

# Tenore

Accomp: tacet // Aria tacet // Recit tacet

Ob suchs anließ als wolt er
dann wo er ist am besten

nicht laß dich es nicht erschrecken
mit da will er nicht entdecken

sein Wort laß dir ge

wißer seyn u. ob dein Hertz spräch lauter nein so laß doch

Von dir verstoßen seyn!

dir nicht grauen

Ich stehe nur den Schaafen bey die sich von Israel ver

lohren

nur um ein Wörtlein lechzet

es ist nicht fein der Kinder brodt

hunden hin zu geben

so wär ich schon vergnügt

dein Glaube hat ge

siegt dir soll nach deinem Wunsch geschehen

erwünschtes Wort das mich erhält

so läst sich auf den sturm die helle Sonne se

hen so läst sich auf den sturm die helle Son

ne se hen

Aria tacet

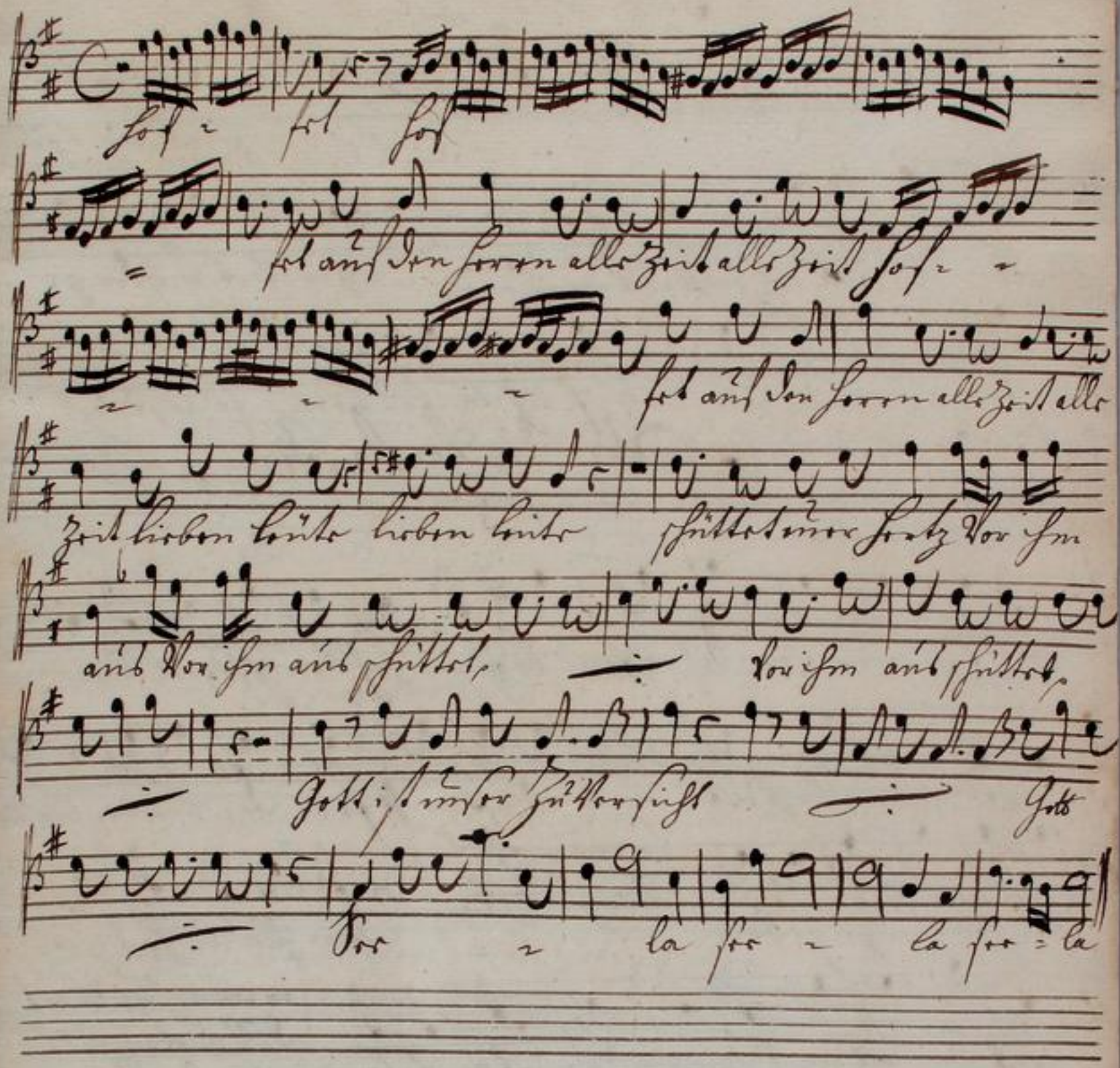


TECHNISCHE UNIVERSITÄT DARMSTADT
http://tudigit.ulb.tu-darmstadt.de/show/Mus-Ms-427-07/0031
Universitäts- und Landesbibliothek Darmstadt

# Basso

Warum verstößestu, Herr, meine Seele, und verbirgest dein
Antlitz vor mir ich bin elend und ohnmächtig
ohnmächtig daß ich so verstoßen bin ich lei=de dein
Schre = den daß ich schier verza = =
-ge daß ich schier verza = ge
Ich muß in Angst in Angst vergeblich klagen mein
Gott vergißt mein Gott mein Gott zu seyn ich muß in Angst in
Angst vergeblich kla= = gen mein Gott = vergißt mein
Gott mein Gott zu seyn der drache sucht mich zu verschlingen
das hölsche heer draut mir den todt draut mir den todt
mein Weyrauch kan nicht aufwarts dringen so leb ich ohne
trost ohne trost in Noth bey solchen leidens tagen sagt

sagt was gleicht meiner Pein

Ach David's Sohn erbarm dich mein! in meinen Plagen der

Feind will mich mit Fäusten schlagen Ach hörstu nicht Ach! gehstu

gar davon Mein Licht, Erlöser Seelen Hirt und Hort Wie

sprichst du denn kein wort

Ob sichs anließ als wolt er nicht laß dich es nicht er
denn wo er ist am besten mit da will er's nicht ent

schrecken
decken

sein Wort laß dir gewißer seyn und

ob dein Hertz spräch lauter nein so laß doch dir nicht grauen

Ach Hertz das gegen Arme bricht, erweiche doch bey meinem

Von Israel
Verlohren

Angst geschrey soll ich allein von dir verstoßen seyn

Ach Herr hilf mir ach neige deine Ohren und höre was ein frembdling

ächzet ach siehe wie ein nichts vor dir zerknirscht nur um ein

Wörtle

gleichw

bey m

erwün

sturm

sturm

Aria
tacet

Herr

Hertz

Hertz

ser

den hunden hinzu geben

Wörtlein lechzet Ja herr die hündelein leben

gleichwohl vom brodt, das ihren herrn entfält Ach träfe nur diß

nach deinem Wunsch geschehen

bey mir ein so wär ich schon vergnügt

erwünschtes Wort das mich erhält so läßt sich auf den

sturm die helle sonne se - hen so läßt sich auf den

sturm die helle son - - ne die helle son - ne sehen

Aria tacet

hofet auf den herrn allezeit allezeit hofet auf den

herrn allezeit allezeit lieben leute lieben leute schüttet euer

hertz vor ihm aus vor ihm aus schüttet ÷ vor ihm aus schüttet euer

hertz vor ihm aus Gott Gott Gott ist unser zuversicht se - la

se - la se - la se la